

- El panel estanco es una opción
- Botón cuadrado
- 22 mm x 22 mm
- h = 11 mm
- Material: ABS/polycarbonato
- Rango de Temp.:
 - Botón sólido: -40/+65°C
 - Botón transparente: -40/+85°C
- Corte de panel: 10Q/10QM-22.5 x 22.5
- Altura del espaciador: 3.9mm/5.1mm



Todas las dimensiones en mm

DIMENSIONES

TH + 10Q

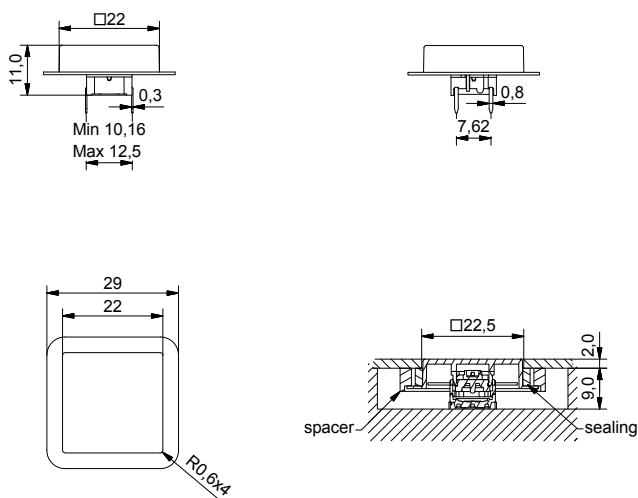

SMD w/LED + 10QM

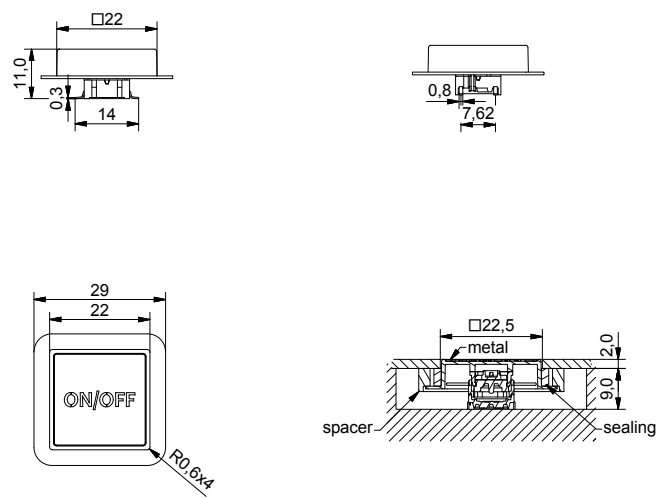

ILUMINADA – COMO REALIZAR PEDIDO

Pulsador	Montaje	Fuerza de actuación	LED	+	Botón	Sellado	Código Color	+	Separador
5 G	<input type="checkbox"/> <input type="checkbox"/> <input type="checkbox"/>	<input type="checkbox"/> <input type="checkbox"/>	<input type="checkbox"/> <input type="checkbox"/> <input type="checkbox"/> <input type="checkbox"/>	+	<input type="checkbox"/> <input type="checkbox"/> <input type="checkbox"/> <input type="checkbox"/>	<input type="checkbox"/>	<input type="checkbox"/> <input type="checkbox"/>	+	<input type="checkbox"/> <input type="checkbox"/> <input type="checkbox"/> <input type="checkbox"/>
TH9 taladro	20	01 azul	10Q		W sellado	16 blanco glaseado			opcional
SH9 superficial	35	22 verde	10QM		opcional				
	65	42 amarillo							
	Q*	61 blanco							
		82 rojo							
		2242 verde/amarillo							
		8222 rojo/verde							
		8242 rojo/amarillo							

*Para un pulsador iluminado silencioso de 2.0N añadir una Q al final de la referencia del pulsador.

Ver página 34-35 para las leyendas de metal.

SIN ILUMINAR – CÓMO REALIZAR EL PEDIDO

Pulsador	Montaje	Fuerza de actuación	+	Botón	Sellado	Código Color	+	Separador
5 G	<input type="checkbox"/> <input type="checkbox"/> <input type="checkbox"/>	<input type="checkbox"/> <input type="checkbox"/> <input type="checkbox"/>	+	<input type="checkbox"/> <input type="checkbox"/> <input type="checkbox"/> <input type="checkbox"/>	<input type="checkbox"/>	<input type="checkbox"/> <input type="checkbox"/>	+	<input type="checkbox"/> <input type="checkbox"/> <input type="checkbox"/> <input type="checkbox"/>
TH9 taladro	20	10Q		W sellado	00 azul	06 blanco		opcional
SH9 superficial	20Q			opcional	02 verde	08 rojo		
	35				03 gris	09 negro		
	65				04 amarillo			

Ejemplo de realización de pedido: 5GSH920+10Q00+10QY sin iluminación con separador O 5GTH93508+10QM16S1 con iluminación O 5GSH920Q+10QW09S5 con sellado O *5GTH92001Q (versión iluminada silenciosa)

Por favor, vea los códigos de color, actualizaciones de producto y cambios de especificaciones en www.mec.dk