

- Botón rectangular
- 7.4 mm x 9.4 mm
- h = 18.5 mm
- Material: ABS/policarbonato
- Rango de Temp.:
 - Botón sólido: -40/+65°C
 - Botón transparente: -40/+85°C
- Corte de panel: 1XS-9.8 x 7.9



Todas las dimensiones en mm

DIMENSIONES

TH + 1XS

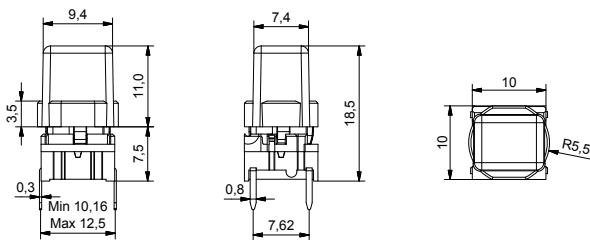

SMD w/LED + 1XS

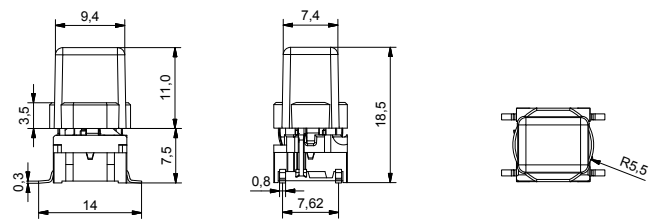

ILUMINADA – COMO REALIZAR PEDIDO

| Pulsador | Montaje | Fuerza de actuación | LED | Botón | Código Color |
|----------|--|---|--|-------|--------------------------------------|
| 5 G | <input type="checkbox"/> <input type="checkbox"/> <input type="checkbox"/> | <input type="checkbox"/> <input type="checkbox"/> | <input type="checkbox"/> <input type="checkbox"/> <input type="checkbox"/> <input type="checkbox"/> | + | 1 X S |
| | TH9 taladro SH9 superficial | 20 35 65 Q* | 01 azul 22 verde 42 amarillo 61 blanco 82 rojo 2242 verde/amarillo 8222 rojo/verde 8242 rojo/amarillo | | 11 transparent 16 blanco glaseado |

*Para un pulsador iluminado silencioso de 2.0N añadir una Q al final de la referencia del pulsador.

SIN ILUMINAR – CÓMO REALIZAR EL PEDIDO

| Pulsador | Montaje | Fuerza de actuación | Botón | Código Color |
|----------|--|---|-------|---|
| 5 G | <input type="checkbox"/> <input type="checkbox"/> <input type="checkbox"/> | <input type="checkbox"/> <input type="checkbox"/> | + | 1 X S |
| | TH9 taladro SH9 surface moun | 20 20Q 35 65 | | 00 azul 02 verde 03 gris 04 amarillo 06 blanco 08 rojo 09 negro 30 azul ultramarino 40 azul colomino 42 azul aqua 32 verde menta 33 gris tele2 34 amarillo melón 38 rojo carmín 50 azul oscuro metalizado 53 gris claro metalizado 57 gris oscuro metalizado 58 rojo vino metalizado |



Tel.: (+34) 902 450 160
 Fax: (+34) 902 433 088
ermec@ermec.com
www.ermec.com

Ejemplo de realización de pedido:
 5GTH9352242+1XS16 con iluminación O 5GSH965+1XS02 sin iluminación O *5GTH9208242Q (versión iluminada silenciosa)
 Por favor, vea los códigos de color, actualizaciones de producto y cambios de especificaciones en www.mec.dk